KORKU ÜLKESİ

SAYI: 4

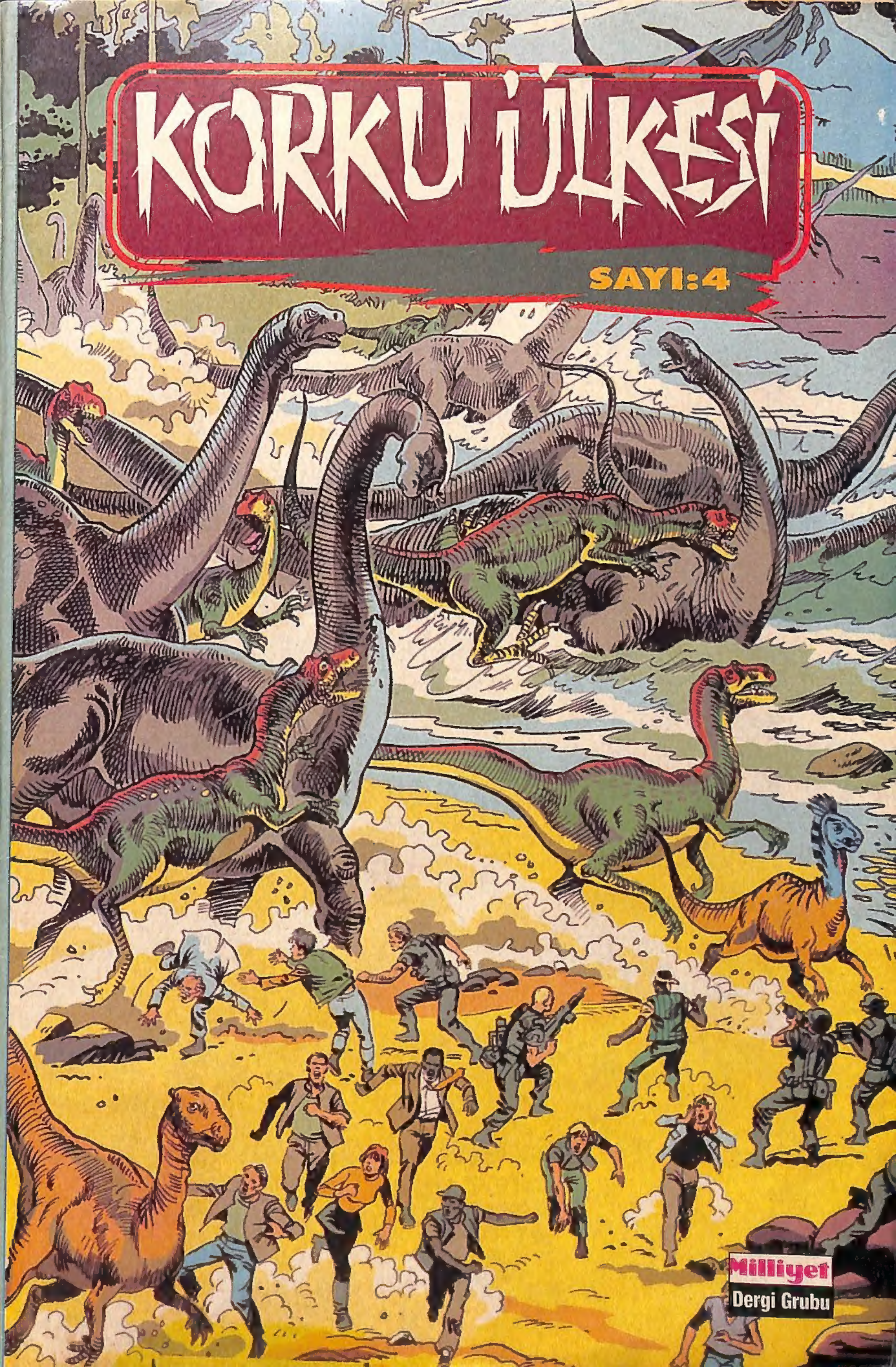

Milliyet
Dergi Grubu

SİZİN SAYFANIZ

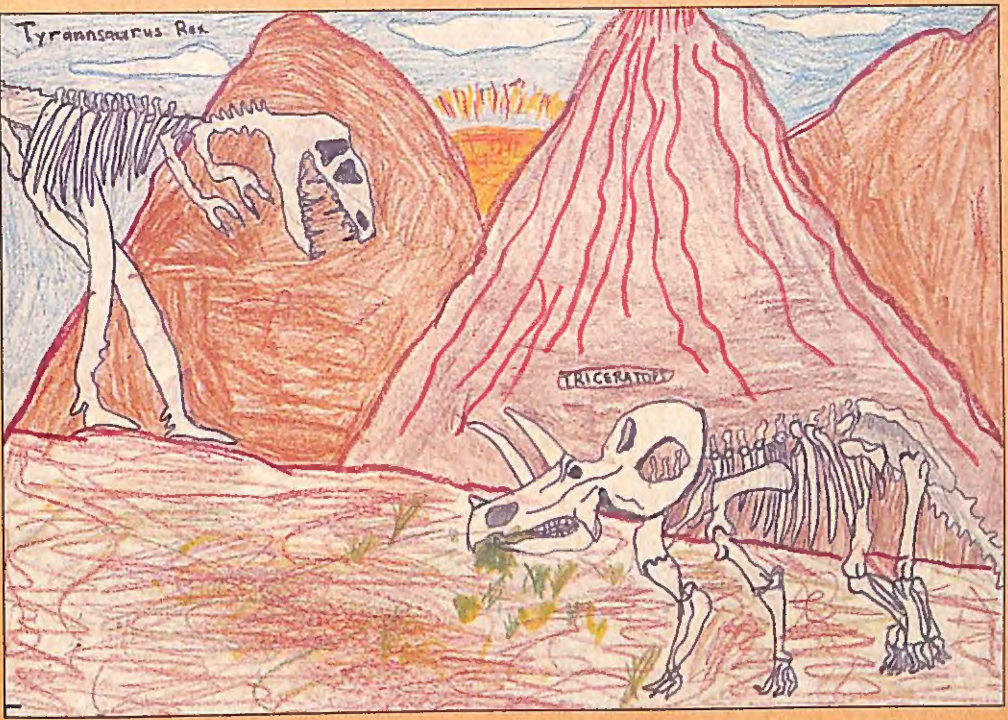

FIRAT
BALCI

EMRAHH
NEFTÇİ

BERK
DİMLİLER

MURAT
KARAYÜREK

BRUUUMM
SIPER ALIN!

BİR IKI DAKİKA KAZANMAK İÇİN,
SİPERE YATIN!
BU ŞEY NASIL AÇI-LIYOR?
GÜÇ ÜNİTELE-Rİ ZARAR GÖRMÜŞ OLMA-LI! KALKIŞI YA-PAMIYORUZ.
BEN DIŞARI-YI KONTROL EDEYİM..
HEY, NE OLDU?
ÇEKİLİN YOLDAN! ÇATIDAN BURAYA GELİYORLAR!..
ÇABUK! KAPIYI KAPAYIN!
NİYE KARAR DEĞİŞTİRDİ-NİZ?
APTALCA ÖLMEK BİR ZAFER DEĞİL, TA-MAM MI?
ŞİMDİ ŞU KUŞU UÇUR DA ŞU CEHENNEM-DEN ÇIKALIM.
HİÇBİR YE-RE UÇMUYO-RUZ. ENER-JİMİZ OLMA-DAN BU OLANAK-SIZ.
AMA SANKİ SİZ CEHENNEME DÜŞMÜŞE BENZİYORSUNUZ.

BRRUUMM
SON TANRIXA GÖRE HATA KONTROL ODASINDAY-MIŞ.
BIRILERI ORAYA GITMELI!
UNUT BUNU! HER YANDAN SARILDIK!
DIŞARDAKILER BIR KONSERVE AÇAÇA-GI BULMADAN BIR ŞEYLER YAPMALI!

SSKKRRAAKKTTT
GÜÇ GERİ GELDİ! KENDİNİZİ KORUYUN. AAHHH!
EEEPHUT!

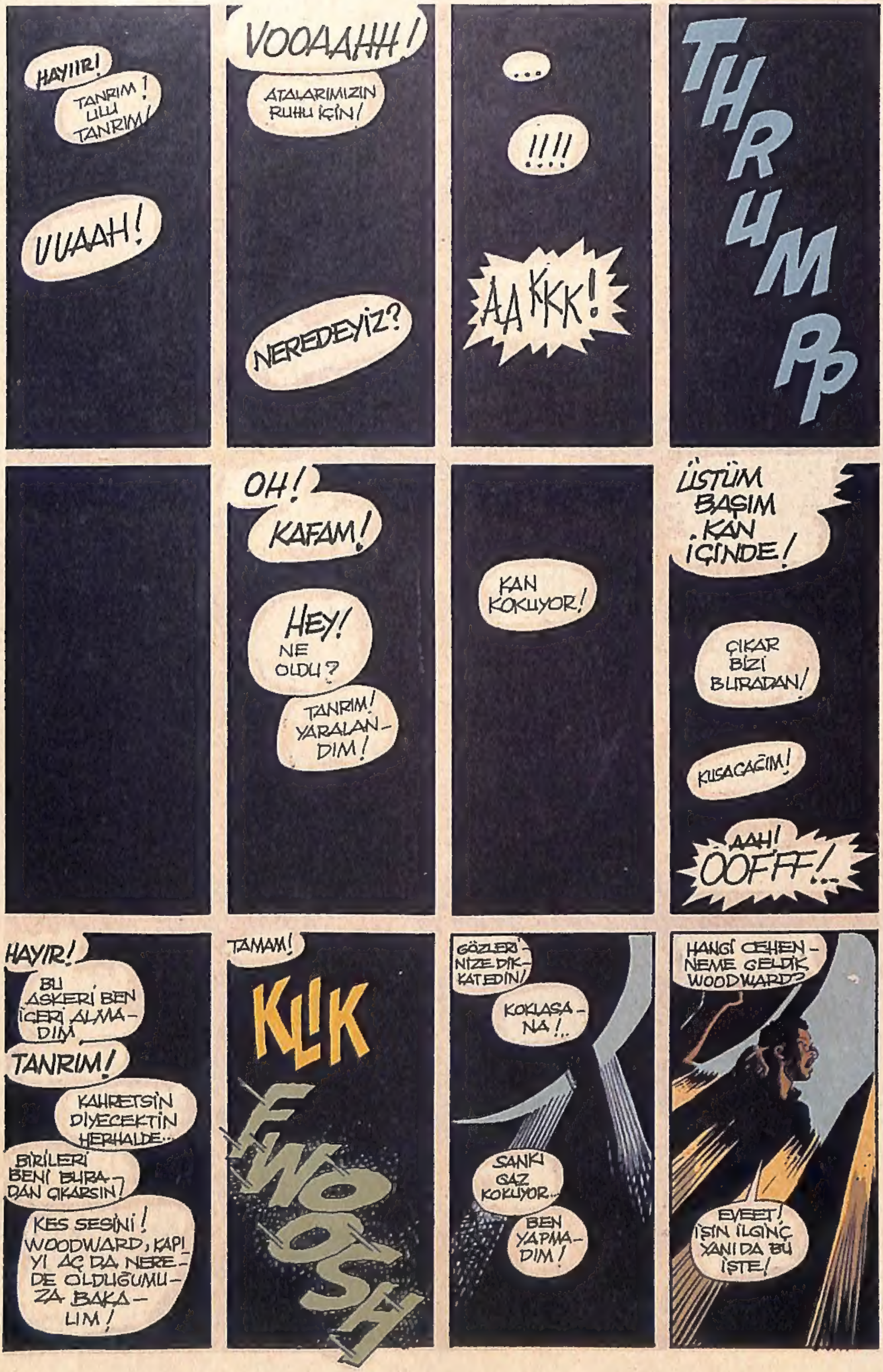

HAYIIR!
TANRIM! ULU TANRIM!
UUAAH!
VOOAAHH!
ATALARIMIZIN RUHU İÇİN!
NEREDEYİZ?
...
!!!!
AAKKK!
THRUMPP
OH!
KAFAM!
HEY! NE OLDU?
TANRIM! YARALANDIM!
KAN KOKUYOR!
ÜSTÜM BAŞIM KAN İÇİNDE!
ÇIKAR BİZİ BURADAN!
KUSACAĞIM!
AAH! ÖOFFF!..
HAYIR!
BU ASKERİ BEN İÇERİ ALMADIM
TANRIM!
KAHRETSİN DİYECEKTİN HERHALDE..
BİRİLERİ BENİ BURADAN ÇIKARSIN!
KES SESİNİ! WOODWARD, KAPIYI AÇ DA, NEREDE OLDUĞUMUZA BAKALIM!
TAMAM!
KLIK
FWOOSH
GÖZLERİNİZE DİKKAT EDİN!
KOKLASANA!..
SANKİ GAZ KOKUYOR..
BEN YAPMADIM!
HANGİ CEHENNEME GELDİK WOODWARD?
EVEET! İŞİN İLGİNÇ YANI DA BU İŞTE!

İSA ADINA!

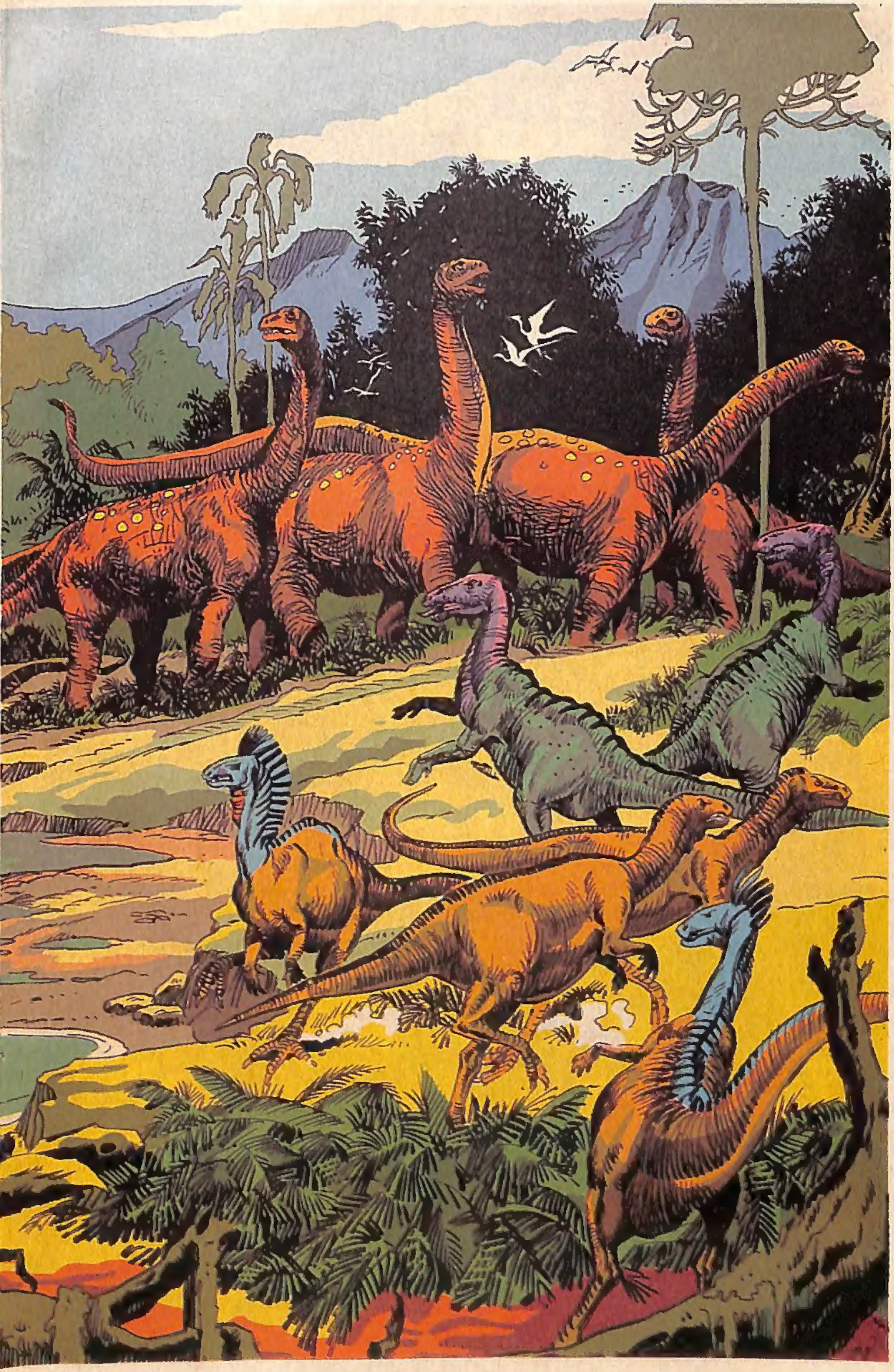

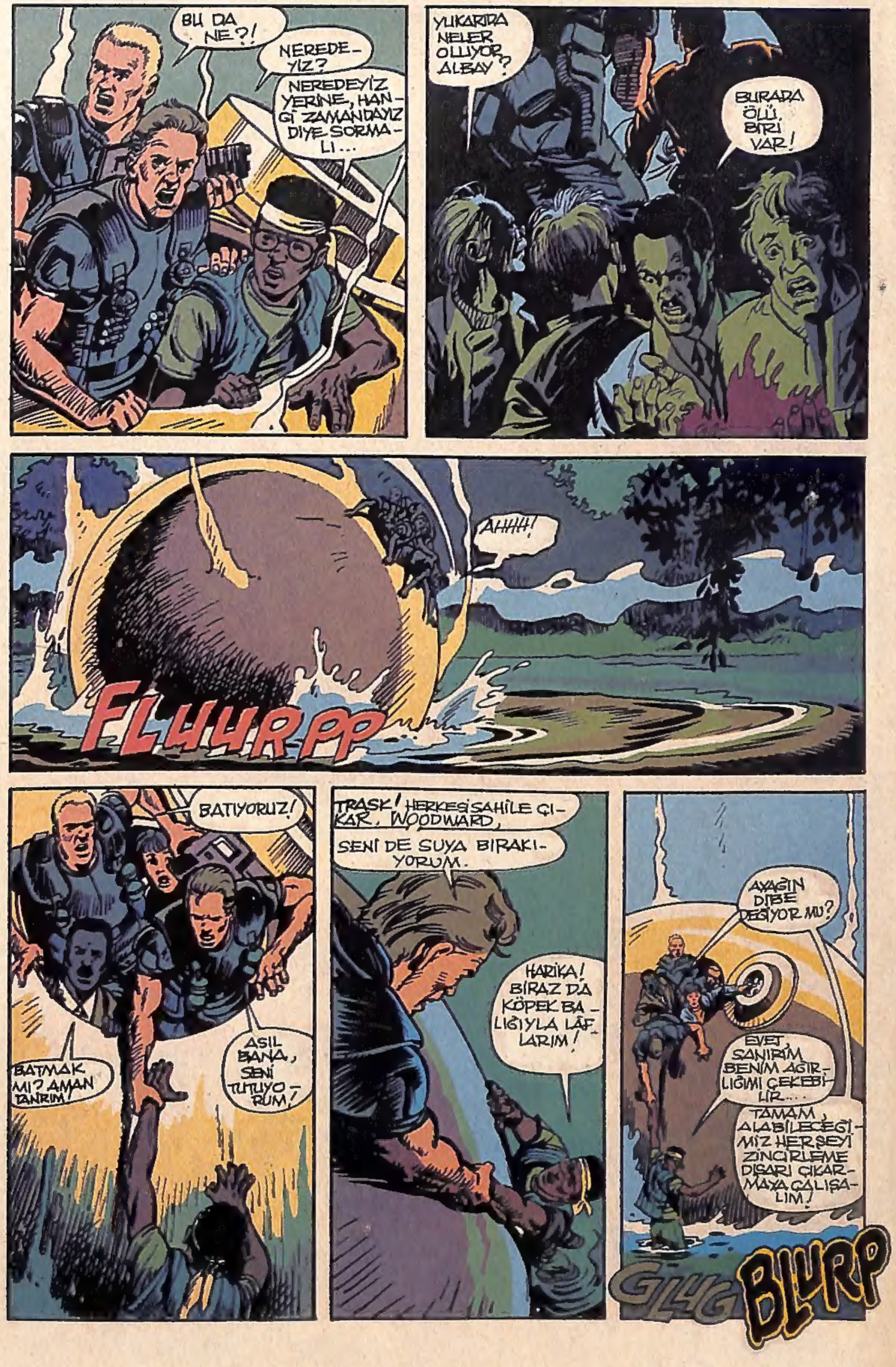
BU DA NE?!
NEREDEYİZ?
NEREDEYİZ YERİNE, HANGİ ZAMANDAYIZ DİYE SORMALI...
YUKARIDA NELER OLUYOR ALBAY?
BURADA ÖLÜ BİRİ VAR!
AHHH!
FLUURPP
BATIYORUZ!
BATMAK MI? AMAN TANRIM!
ASIL BANA, SENİ TUTUYORUM!
TRASK! HERKESİ SAHİLE ÇIKAR. WOODWARD,
SENİ DE SUYA BIRAKIYORUM.
HARİKA! BİRAZ DA KÖPEK BALIĞIYLA LAFLARIM!
AYAĞIN DİBE DEĞİYOR MU?
EVET, SANIRIM BENİM AĞIRLIĞIMI ÇEKEBİLİR...
TAMAM, ALABİLECEĞİMİZ HERŞEYİ ZİNCİRLEME DIŞARI ÇIKARMAYA ÇALIŞALIM!
GLUG
BLURP

KIMILDAYIN!
ŞU NESNENİN BATMASINI SAĞLAYAMAZMIYDIK?
HİÇ ŞANSIN YOK! DİZLERİMİZE KADAR BATTIK VE O NESNE 25 TON CİVARINDA...
İYİ DE NASIL GERİ DÖNECEĞİZ?
ŞUNA BAK!
FİL TÜFEĞİNİ GETİRMİŞ MİYDİN?
Phurt
SPLURG
TRASK! ÇIK ARTIK, BATIYOR!
BİR İKİ ŞEY DAHA KALMIŞTI...
SPOOORG
ATLA, HAYDİ!
PLIP
PLIG
BLUP

TÜM BUNLARI BAŞIMIZA SEN AÇTIN HARİKA ÇOCUK!
WOODWARD'U SUÇLAMA TRASK!
BİR İLK İNSAN OLARAK KENDİNİZİ NASIL HİSSEDECEĞİNİZİ MERAK ETTİM.
THUNK
TRASK! SAKİN OL! BURADAN ÇIKMANIN YOLUNU BULMALIYIZ.
BANA VURABİLİRSİNİZ, AMA BU SİZE BİR FAYDA SAĞLAYAMAZ.
BİZİ BURAYA FIRLATAN ŞEY NEYSE, HANGARDAKİ AKIMI KESMİŞ OLMALI!
İLERİYE DEĞİL, GERİYE GİTTİĞİMİZİ ANLAMAK İÇİN DAHİ OLMAK GEREKMEZ.
6 AY TABİİ -- 6 AY!
BURADA ASKERSİZSİNİZ, BİR ŞEYLER YAPIN!
NE GİBİ? ZAMAN MAKİNAMIZ DAHA YENİ BATTI!
ŞAŞIRTICI BİR TESADÜF!
İYİ DE, BUNU KİME ANLATACAKSINIZ?
BİRAZ SUSUP DA ŞU SESİ DİNLER MİSİNİZ?

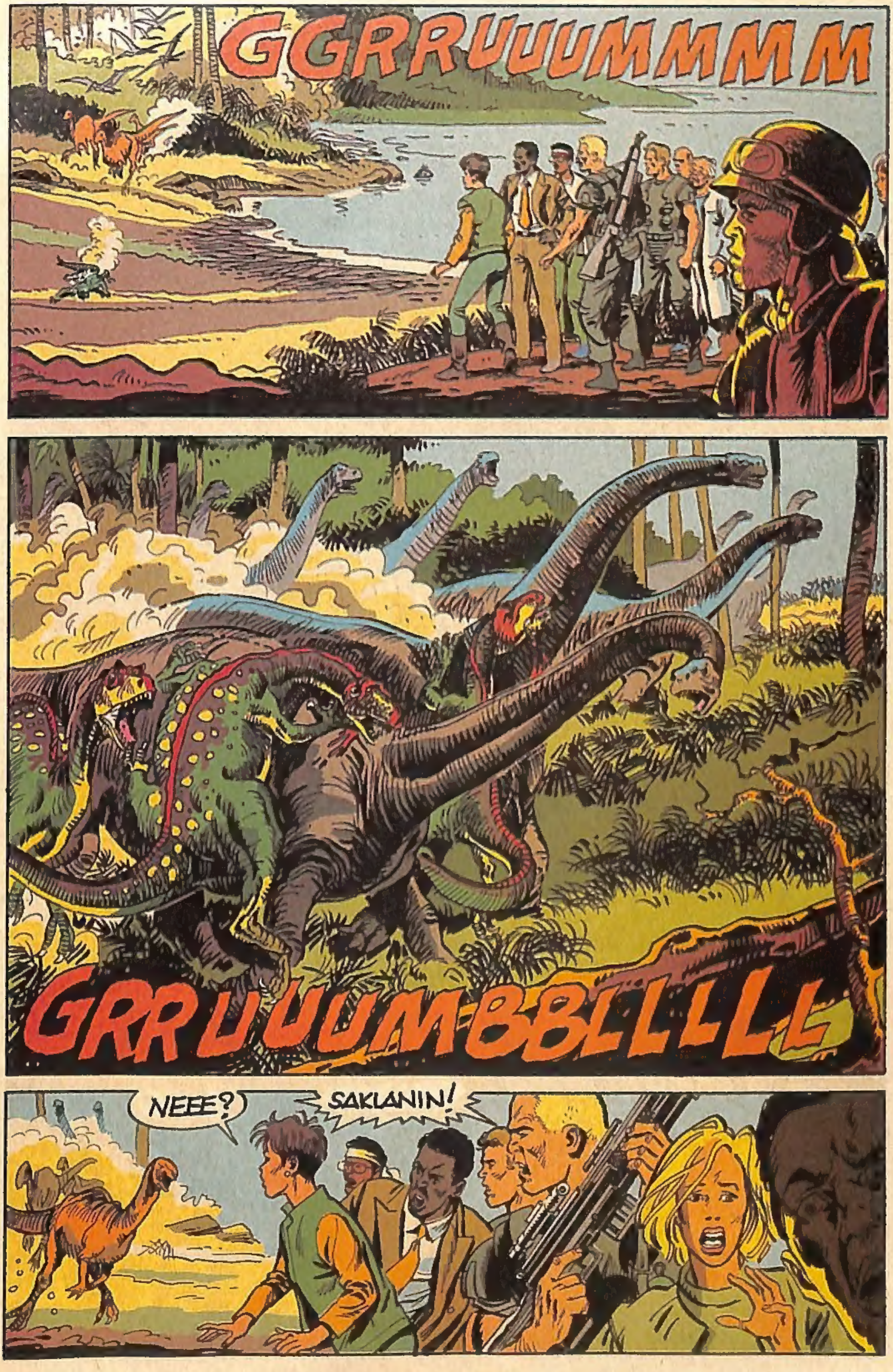
GGRRUUUMMMM
GRRUUUMBBLLLLL
NEEE?
SAKLANIN!

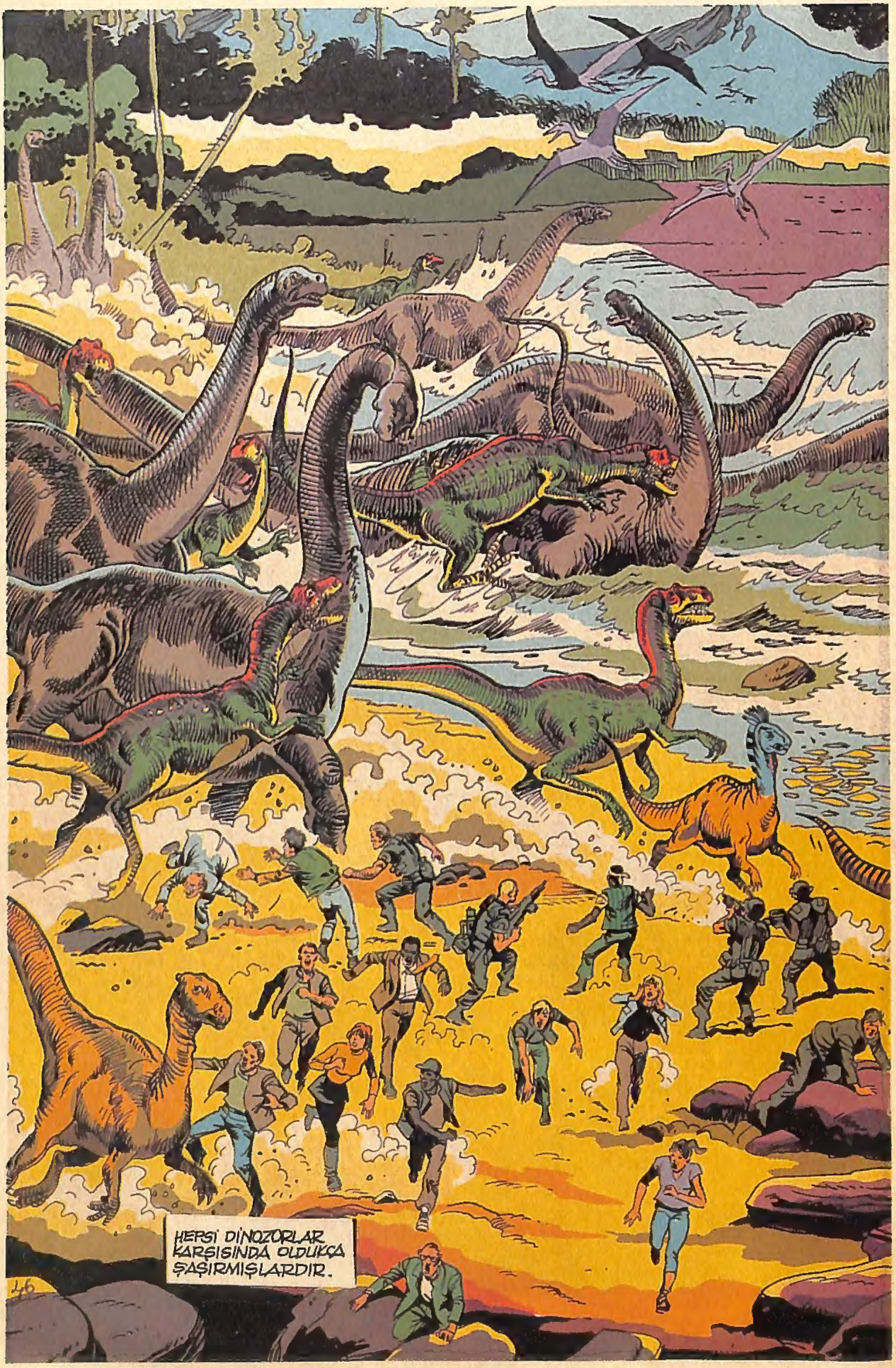
HEPSİ DİNOZORLAR KARŞISINDA OLDUKÇA ŞAŞIRMIŞLARDIR.
46

SİZİN SAYFANIZ

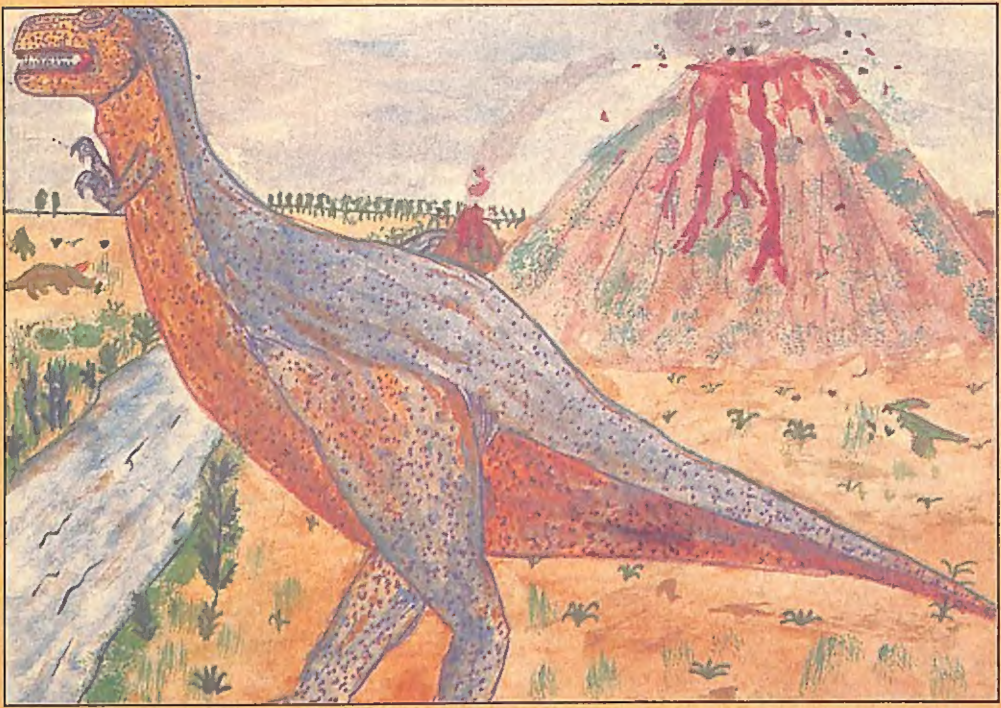

SELİM ALANBEY

EMRAH ŞENGÜL

BARBAROS DURUSOY

EKİN BULUT

BOYAMA SAYFASI